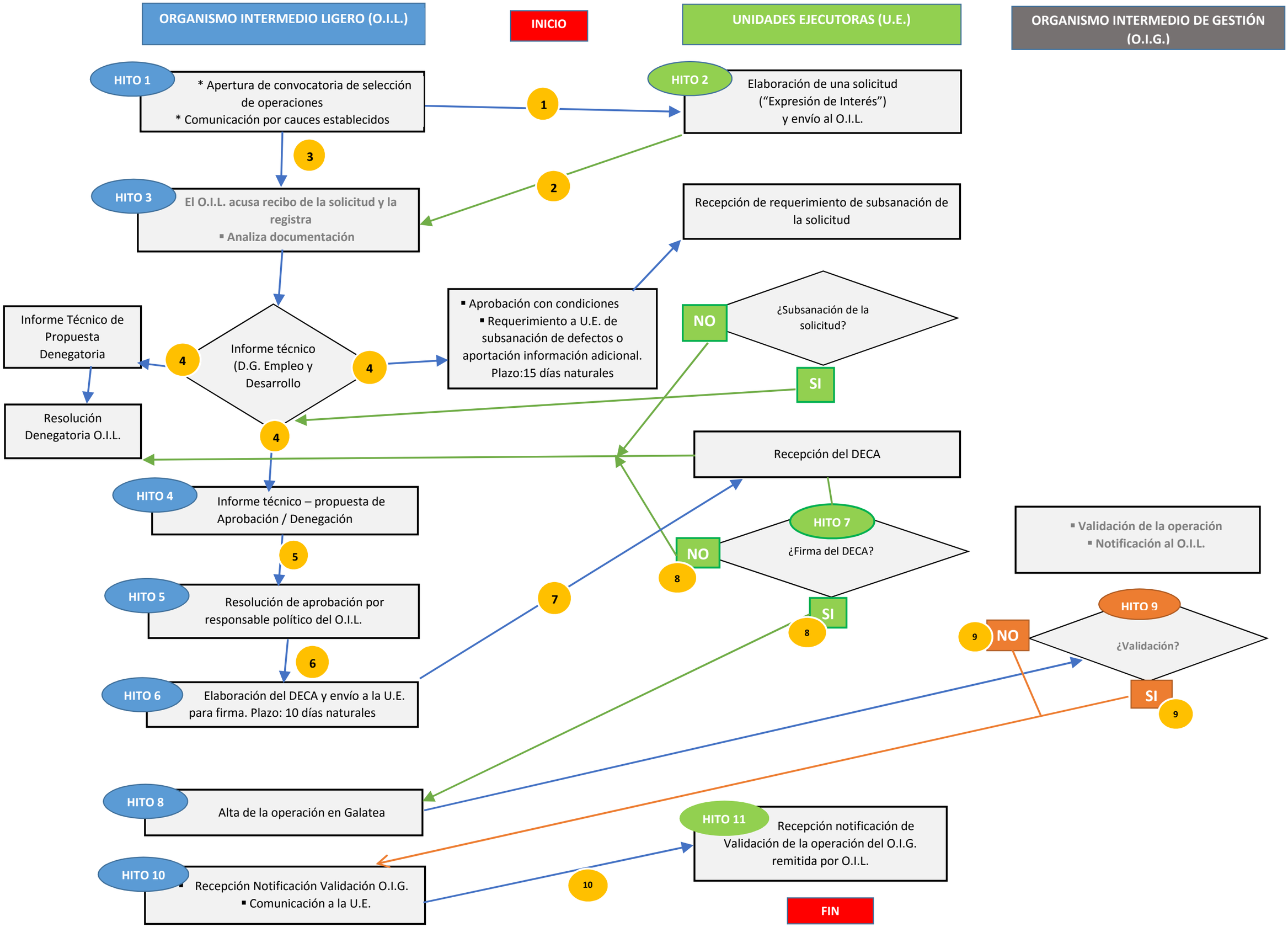
ORGANISMO INTERMEDIO LIGERO (O.I.L.)
INICIO
UNIDADES EJECUTORAS (U.E.)
ORGANISMO INTERMEDIO DE GESTIÓN (O.I.G.)
HITO 1
* Apertura de convocatoria de selección de operaciones
* Comunicación por cauces establecidos
1
HITO 2
Elaboración de una solicitud ("Expresión de Interés") y envío al O.I.L.
2
3
HITO 3
El O.I.L. acusa recibo de la solicitud y la registra
▪ Analiza documentación
Recepción de requerimiento de subsanación de la solicitud
Informe Técnico de Propuesta Denegatoria
4
Informe técnico (D.G. Empleo y Desarrollo
4
▪ Aprobación con condiciones
▪ Requerimiento a U.E. de subsanación de defectos o aportación información adicional. Plazo:15 días naturales
NO
¿Subsanación de la solicitud?
SI
Resolución Denegatoria O.I.L.
4
Recepción del DECA
HITO 4
Informe técnico – propuesta de Aprobación / Denegación
5
HITO 7
¿Firma del DECA?
NO
8
SI
8
7
▪ Validación de la operación
▪ Notificación al O.I.L.
HITO 5
Resolución de aprobación por responsable político del O.I.L.
6
HITO 9
¿Validación?
9
NO
SI
9
HITO 6
Elaboración del DECA y envío a la U.E. para firma. Plazo: 10 días naturales
HITO 8
Alta de la operación en Galatea
HITO 11
Recepción notificación de Validación de la operación del O.I.G. remitida por O.I.L.
HITO 10
▪ Recepción Notificación Validación O.I.G.
▪ Comunicación a la U.E.
10
FIN